

SEZIONE A-A

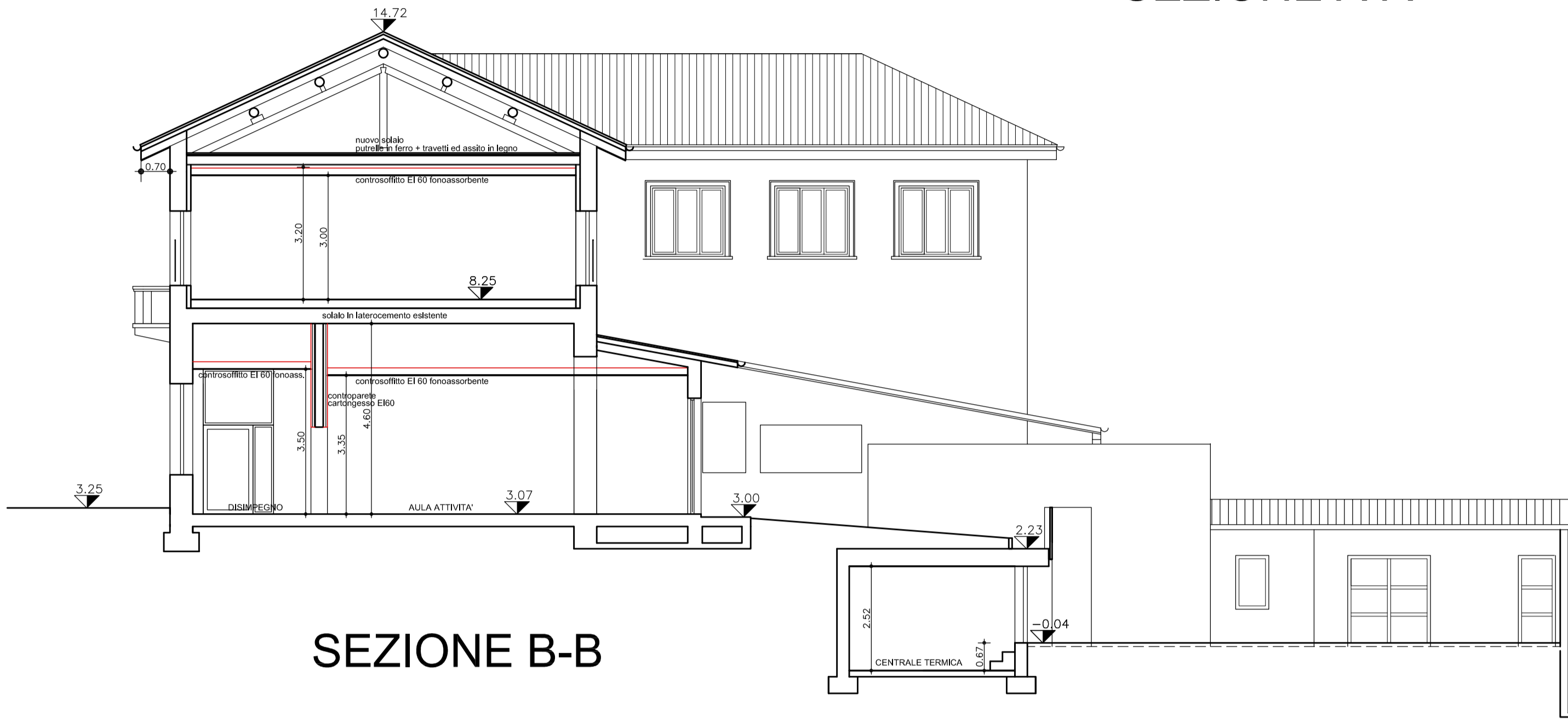

SEZIONE B-B

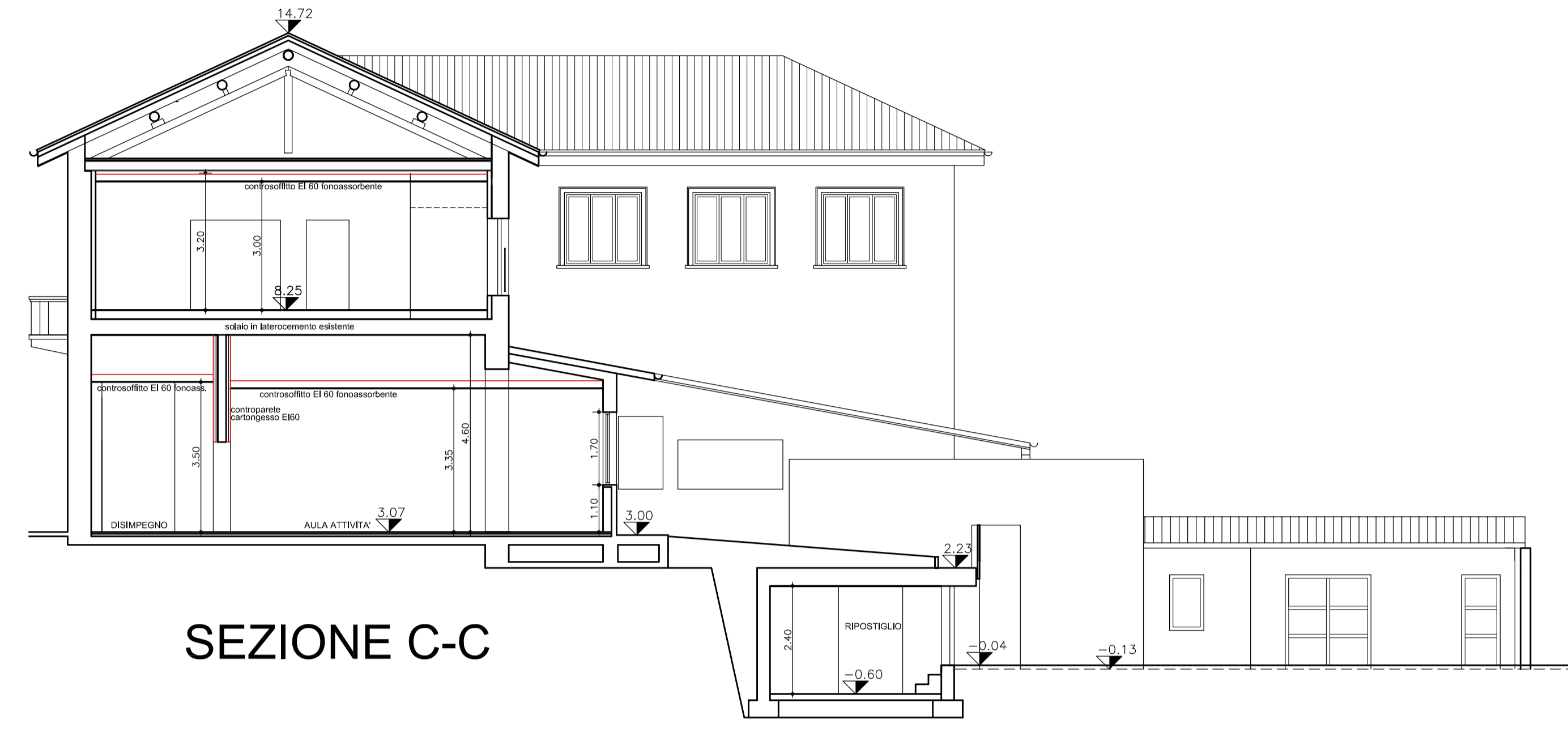

SEZIONE C-C

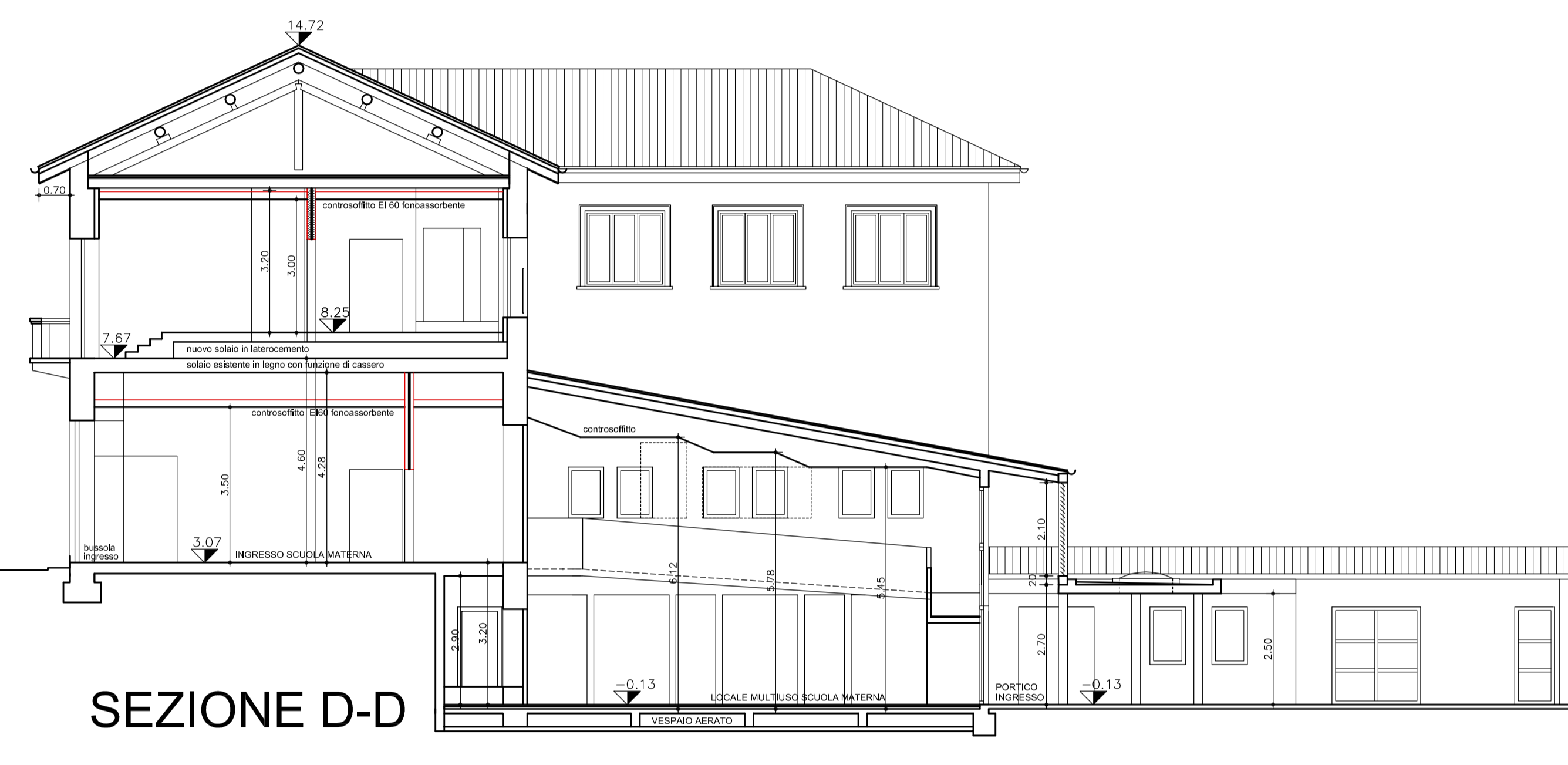

SEZIONE D-D



SEZIONE E-E

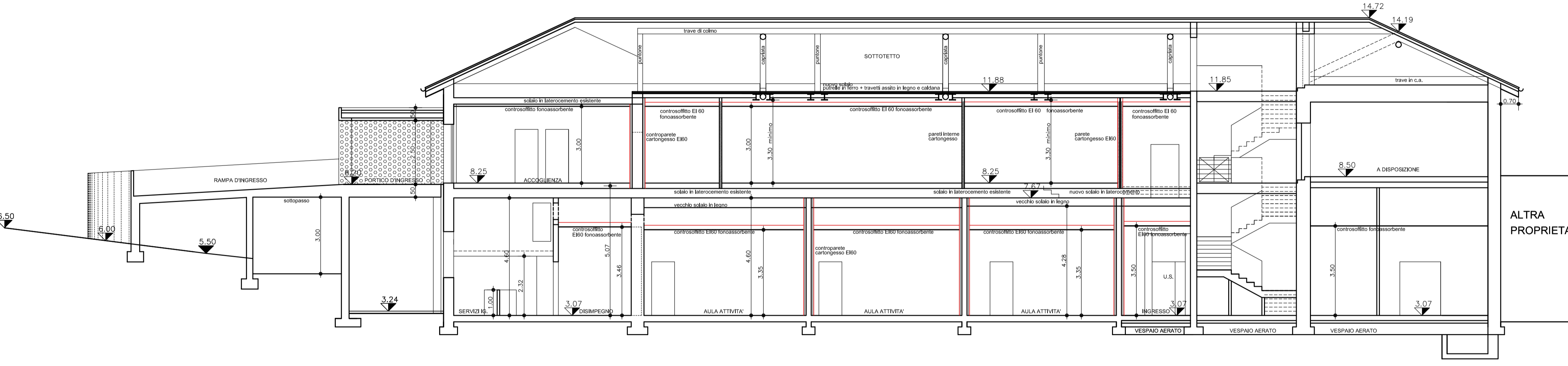

SEZIONE F-F

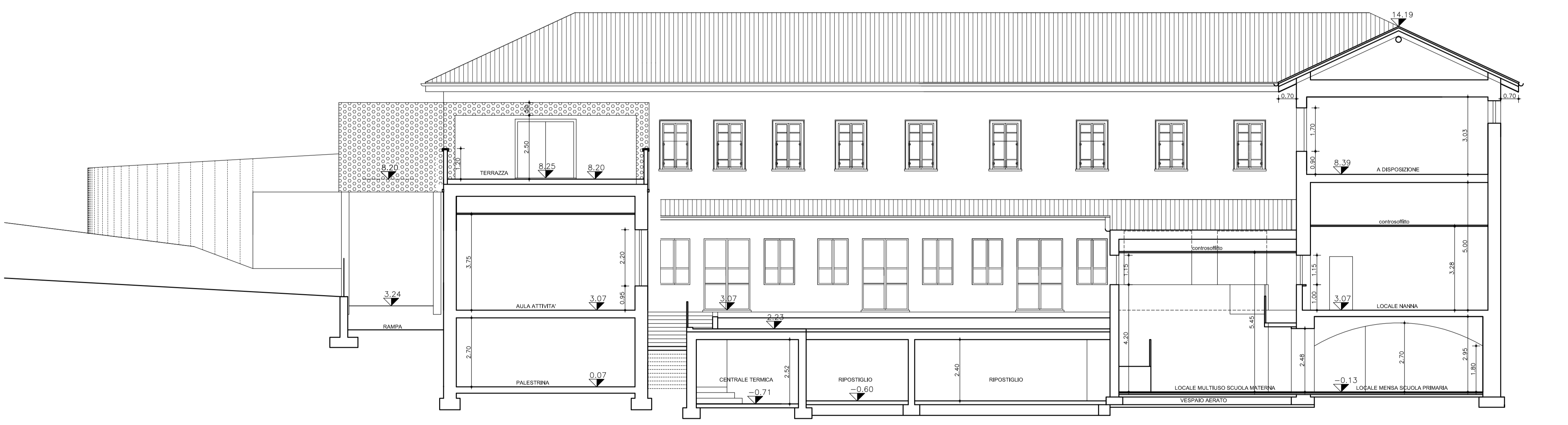
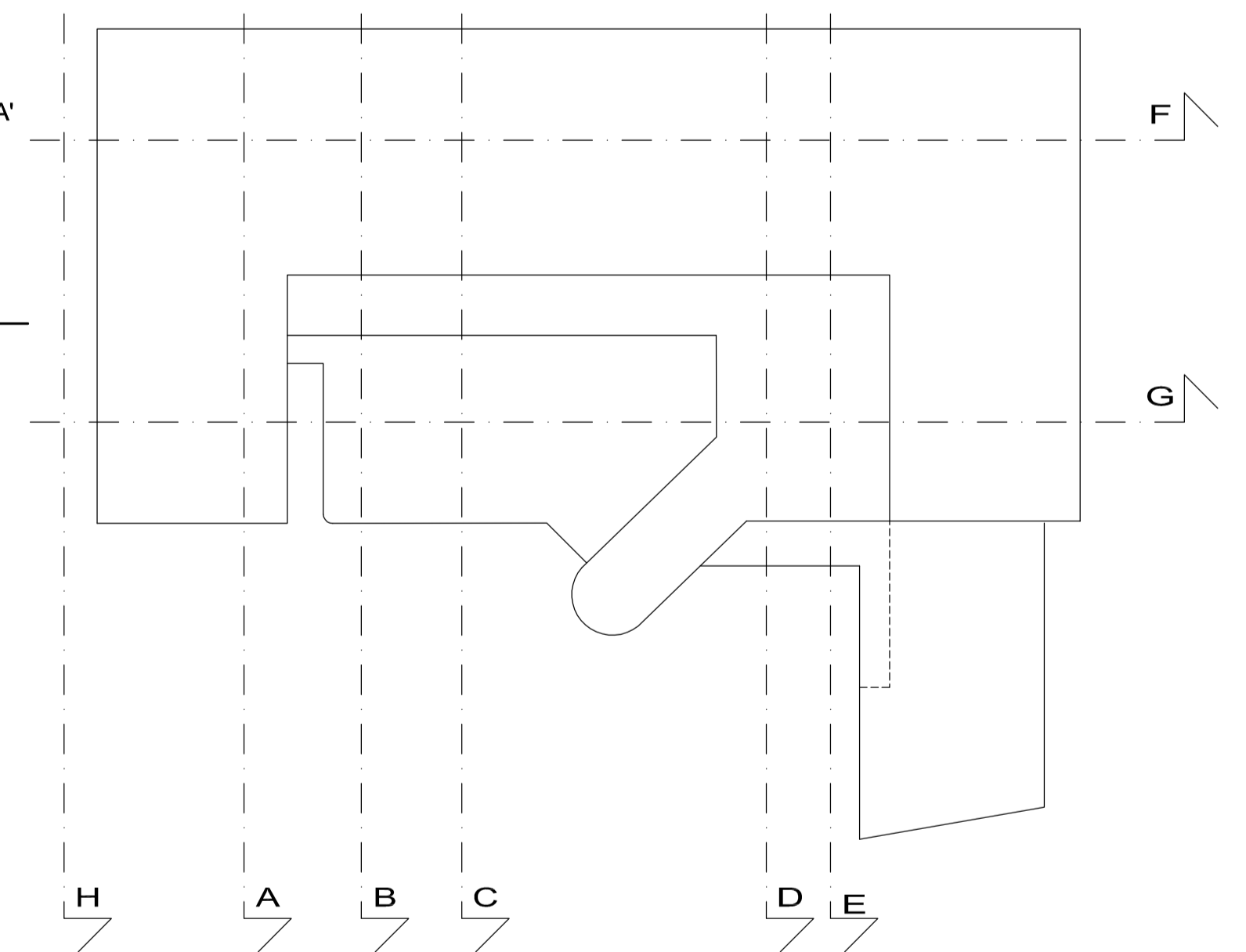

SEZIONE G-G

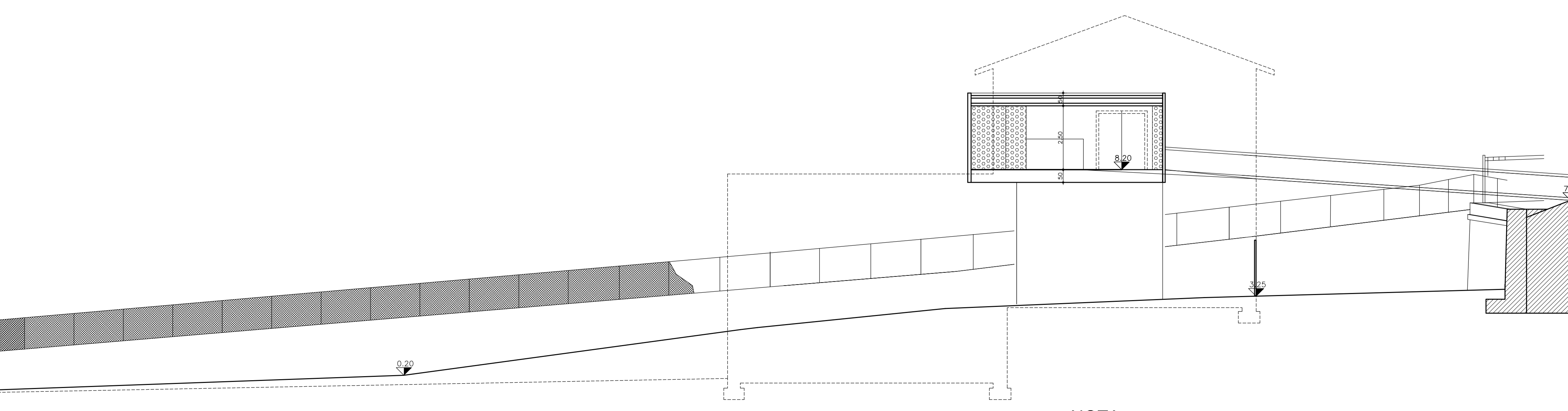

SEZIONE H-H

NOTA:
Alcune rappresentazioni, come i ripostigli adiacenti alla centrale termica esistente e la copertura ingresso al piano seminterrato con soprastanti frangisole, NON SONO OGGETTO DEL PRESENTE APPALTO. Esse sono state riportate nell'ipotesi dovessero esserci delle aggiunte tipologiche d'intervento in corso d'opera.

COMUNE DI VALBREMBILLA PROVINCIA DI BERGAMO		STAFF TECNICO ing. Federico Reseghetti Bergamo via G. D'Annunzio 1 cell. 335 255370 e-mail: ing.federicoreseghetti@libero.it progettazione e direzione lavori strutturale statica e funzione di Coordinatore generale
PERMESSO DI COSTRUIRE relativo a:		arch. Giovanni Battista Cantamessa arch. Giovanna Gulzetti Trescore Balneario (BG) Piazza Salvo D'Azulio 10 cell. 335 8135427 e-mail: archicoread@gmail.com progettazione architettonica e pratiche autorizzative documenti appalto
REALIZZAZIONE DEL NUOVO ASILO NIDO ED ADEGUAMENTO SISMICO DELLA SCUOLA DELL'INFANZIA "S.S. INNOCENTI" IN VIA STEFANO SCAGLIA 4		geom. Diego Pezzali Trescore Balneario (BG) Piazza Salvo D'Azulio 10 cell. 329 2806848 e-mail: diegopezzali@tin.it Rilievo topografico dell'area e cartelle norme delle tecniche pratiche catastali
COMMITTENTE		geom. Dino Poloni Trescore Balneario (BG) Piazza Salvo D'Azulio 10 cell. 334 1138486 e-mail: info@studioincontraporti.it Circoscriz. tecnico estimativo delle opere scd ed altri
SCUOLA DELL'INFANZIA "S.S. INNOCENTI" via Stefano Scaglia 4 - VALBREMBILLA (BG) P.IVA 02217670161		dot. Paolo Grimaldi Seriate (BG) via Scortisa 185 cell. 335 323121 e-mail: grimaldi.pao1@virgilio.it relazione geologica e geotecnica relazione requisiti acustici
Presidente del Consiglio di Amministrazione: Don Cesare Micheletti		
PROGETTO ARCHITETTONICO		ing. antonio Casale Bergamo via Claudia Grimaldi 13a cell. 333 2419400 e-mail: studio@ingcasale.it relazione energetica
ELABORATI	Scala: 1:100	progettazione e D.L. Impianto sanitario antiscuola progettazione e D.L. Impianto idraulico e convogliamento progettazione e D.L. Impianti elettrici pratica prevenzione incendi
STATO DI PROGETTO DELL'EDIFICIO SEZIONI		arch. Umberto Carminati Valbrembilla via Roma 18 cell. 335 9859558 e-mail: studio.carminati@libero.it direzione lavori architettonica consultata dai lavori
Tavola:	n. 14	
Data:	26 Aprile 2017	
Aggiornamenti:	30 Giugno 2017	geom. Federico Busi Valbrembilla via San Costanzo 9 cell. 347 998918 e-mail: gfranceschi@tin.it lavori di sicurezza ed cantiere in fase progettuale ed esecutiva consultata dai lavori